Comune di Castiglione del Lago
Provincia di Perugia
PRG-PO 2017

Piano Regolatore Generale
Parte Operativa

Progettare città e territorio vuol dire inserirsi in questo processo di trasformazione/stratificazione antropica per orientarlo, con forme a contenuti che si differenziano nel tempo e nello spazio, alla eliminazione di quelli che la comunità mondiale considererà offesi ad alla attribuzione di alterici pregi.

Gianluigi Nigro

P.0.G.10.2.3 - Vulnerabilità Patrimonio Edilizio Esistente - Sud

Rapporto 1:10.000

Adozione con Delibera C. C. n° del	*Controdeduzione con Delibera C. C. n° del*	*Approvazione con Delibera C. C. n° del*
Coordinatore generale	*Consulente scientifico*	*Titolare dell'elaborazione*	*Periodo elaborazione*
ing. Stefano Torrini	arch. Mauro Marinelli	geol. Stefano Guerrini	2017

Sindaco Sergio Batino

Assessore Urbanistica Nicola Cittadini

Consulenti arch. Francesco Nigro
arch. Mauro Marinelli
geol. Stefano Guerrini

Collaboratori arch. Alessio Fantucci
arch. Alessandro Pannitto
arch. Alessio Pucci

UFFICIO DI PIANO
Coordinatore Uffficio di Piano arch. Mauro Marinelli

Operatore Uffficio di Piano ing.ir Monia Torrini

Vulnerabilità delle aree edificate dal 1956 al 2017

- Vulnerabilità molto elevata
- Vulnerabilità elevata
- Vulnerabilità media
- Vulnerabilità bassa
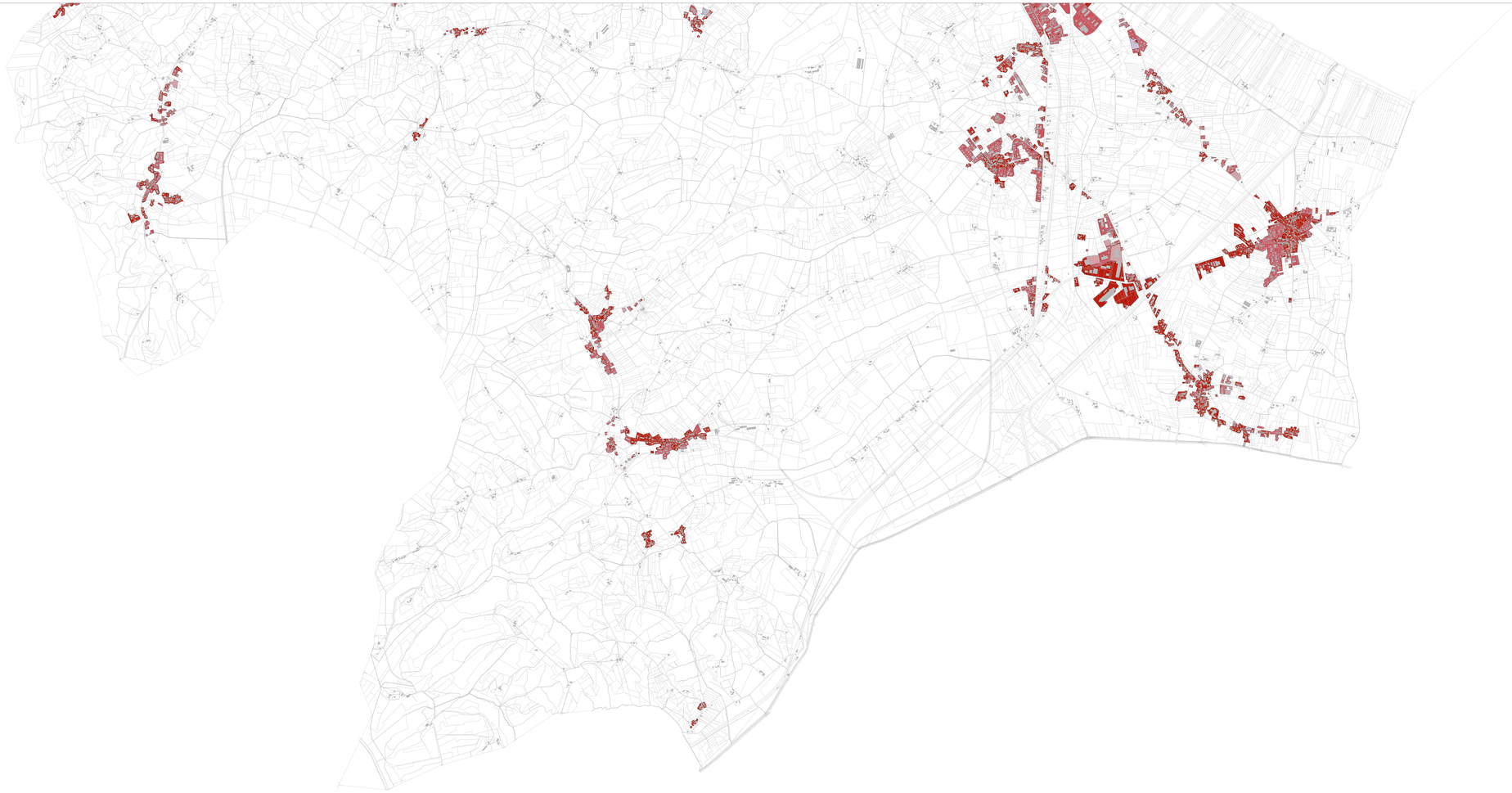
- Area in esame